

YÖK KANUNU VE YENİDEN ORGANİZASYON, 1981

6 Kasım 1981 tarihinde yürürlüğe giren 2547 sayılı Yüksek Öğretim Kurumu Yasası doğrultusunda Cerrahpaşa Tıp Fakültesi kürsüleri "Anabilim Dalları" olarak yeniden düzenlenmişti. Cerrahpaşa Tıp Fakültesi 1982-1983 eğitim yılına yeni organizasyonu ile başladı.

YÖK kanununun düzenlemesi sırasında Cerrahpaşa Tıp Fakültesi'nin, İstanbul Üniversitesi'nden ayrılması gündeme gelmişti. İstanbul Üniversitesi Rektörü Cemi Demiroğlu bu olayı şöyle anlatır; 1982 yılında kurulan üniversiteler arası kurulda iken Cerrahpaşa Tıp Fakültesi'nin İstanbul Üniversitesi'nden ayrılarak başka yere bağlanması gündeme geldiğinde bir çok yeni görüş ortaya kondu, sıra karara geldiğinde Yükseköğretim Kurulu Başkanı Prof. İhsan Doğramacı "İstanbul Üniversitesi'nden mezun olanlar elini kaldırsın" dedi. Kuruldakilerin yüzde doksanı ellerini kaldırıncı Doğramacı; "İstanbul Üniversitesi Türkiye'nin Sorbon'udur oraya dokunmak yok" diyerek tartışmayı kapatmış ve Cerrahpaşa Tıp Fakültesi İstanbul Üniversitesi bünyesinde kalmıştı. 1982-83 öğretim yılında Cerrahpaşa Tıp Fakültesi öğretim üye,



öğretim üye yardımcısı ve personel dağılımı şöyledir; profesör 103, doçent 87, yard. doçent 36, araştırma görevlisi 89, uzman 18, uzmanlık öğrencisi 140, personel 2634, işçi 177.



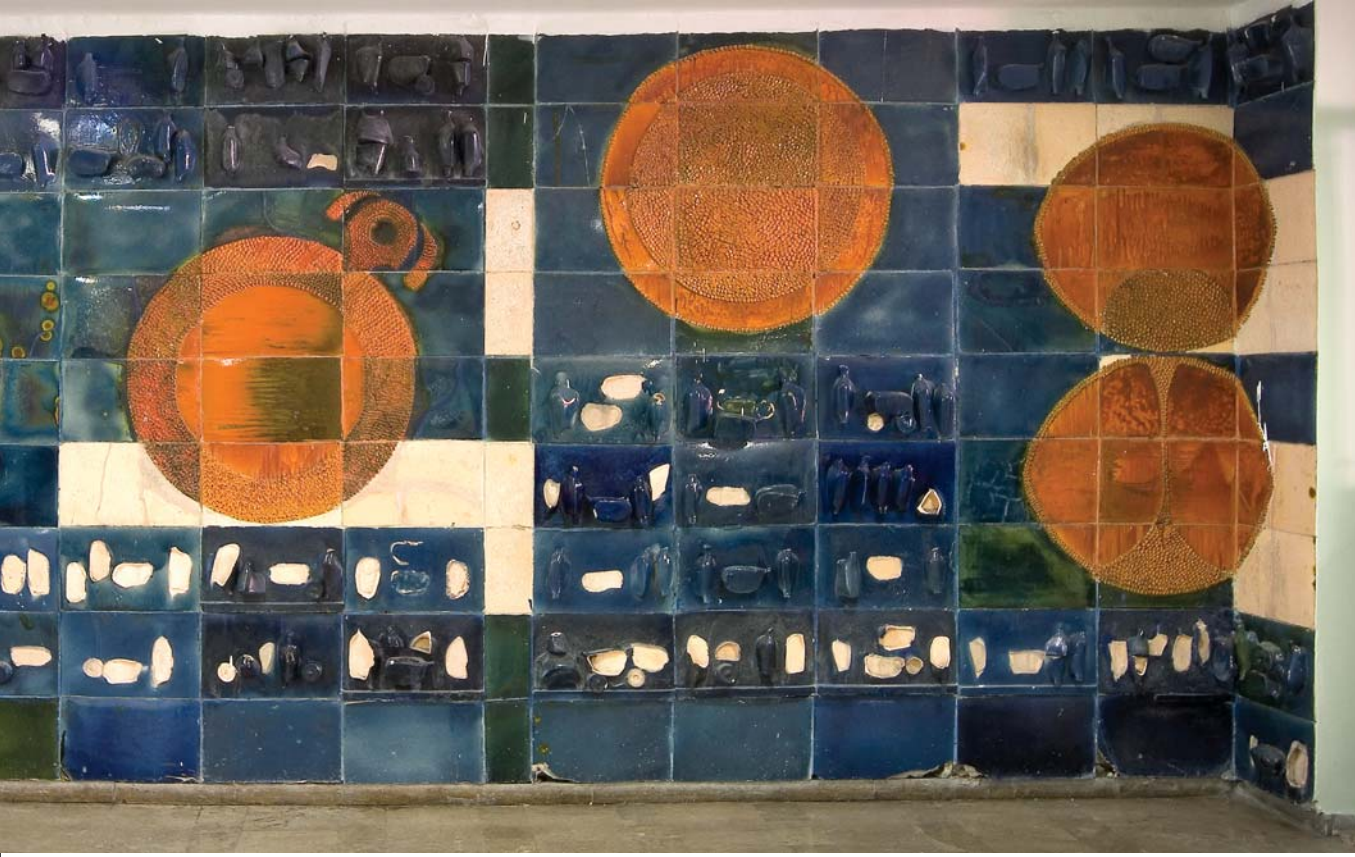

Temel Bilimler binası girişindeki duvar panosu. Seramik sanatçısı Filiz Özgüven tarafından 1977'de yapılmıştır.

TEMEL BİLİMLER

ANATOMİ (MORFOLOJİ) ANABİLİM DALI

Prof. Dr. Orhan Kuran
Doç. Dr. Şevket Selvili
Doç. Dr. Metin Toprak
Yard. Doç. Dr. Feridun Vural

HİSTOLOJİ-EMBİRYOLOJİ BİLİM DALI

Prof. Dr. Halit Kayalı
Doç. Dr. Güngör Şatıroğlu
Yard. Doç. Dr. A.Şenol Ertürkoğlu
Yard. Doç. Dr. Mustafa Taşyürekli
Yard. Doç. Dr. İsmail Seçkin

BİYOKİMYA ANABİLİM DALI

Prof. Dr. Nevzat Baban
Doç. Dr. Ahmet Araz
Doç. Dr. Emine Kökoğlu
Doç. Dr. Sevil Atasoy

FİZYOLOJİ ANABİLİM DALI

Prof. Dr. Meliha Terzioğlu
Doç. Dr. Lütfi Çakar
Doç. Dr. Günnur Yiğit
Doç. Dr. Ayla Süer
Doç. Dr. Sinan Önen
Yard. Doç. Dr. Tülin Oruç

DEONTOLOJİ ANABİLİM DALI

Prof. Dr. M. Emine Atabek
Yard. Doç. Dr. Nil Akdeniz Sarı

MİKROBİYOLOJİ, PARAZİTOLOJİ VE ENFEKSİYON HAST. ANABİLİM DALI

Prof. Dr. Ekrem Kadri Unat
Prof. Dr. Suat Vural
Prof. Dr. Ahmet Merdivenci
Prof. Dr. Sina Emre
Prof. Dr. Ayhan Yücel
Yard. Doç. Dr. Kemal Altaş
Yard. Doç. Dr. Yaşar Bağdatlı
Yard. Doç. Dr. Mustafa Samastı

FİZYOPATOLOJİ BİLİM DALI

Prof. Dr. Ziya Kaptanoğlu

KORUYUCU HEKİMLİK VE HALK SAĞLIĞI ANABİLİM DALI

Prof. Dr. Orhan Demirhindi
Yard. Doç. Dr. Turan Akıncı
Yard. Doç. Dr. Hilmi Erginöz

PATOLOJİ VE PATOLOJİ ANATOMİ ANABİLİM DALI

Prof. Dr. Talia Bali Aykan
Prof. Dr. Feriha Öz
Doç. Dr. Nafi Oruç
Doç. Dr. Günay Girişken
Yard. Doç. Dr. Nükhet Tüzüner

Yard. Doç. Dr. Gültekin Kaner
Yard. Doç. Dr. Gülşen Özbay
Yard. Doç. Dr. Figen Güngör Aksoy

ADLİ TIP ANABİLİM DALI

Prof. Dr. Şemsi Gök
Yard. Doç. Dr. Recep Özdemir
Kolusayın
Yard. Doç. Dr. Sedat Çöloğlu

FARMAKOLOJİ ANABİLİM DALI

Prof. Dr. Alaeddin Akçasu
Prof. Dr. Zeki Özüner
Doç. Dr. Esat Eşkazan
Doç. Dr. Cihat Küçük Hüseyin
Yard. Doç. Dr. Ayhan Köseoğlu

